

CARTELETA

ARANDINA

GACETA COMARCAL DECENAL. DÍAS 1, 10 Y 20
MARCA Y FORMATO REGISTRADOS
2.ª ÉPOCA - D.L. BU-285-1987 - PROHIBIDA LA REPRODUCCIÓN

FUNDADA EN 1956 POR SULIDIZA
¡La más antigua de Aranda!

www.carteleraarandina.com
info@carteleraarandina.com

N.º 876 • 10 DE FEBRERO DE 2018

Edita: Cartelera Arandina. C/ Isilla, 3, 1.ª planta, 09400, Aranda de Duero
Tels. 947 649 853 - 616 972 837 | Email: carteleraarandina@gmail.com

El contenido de la publicación no refleja necesariamente la opinión del editor.

fedora
Moda y complementos

C/ Burgo de Osma, 25
(frente a Mercadona)
Tel. 660 482 863

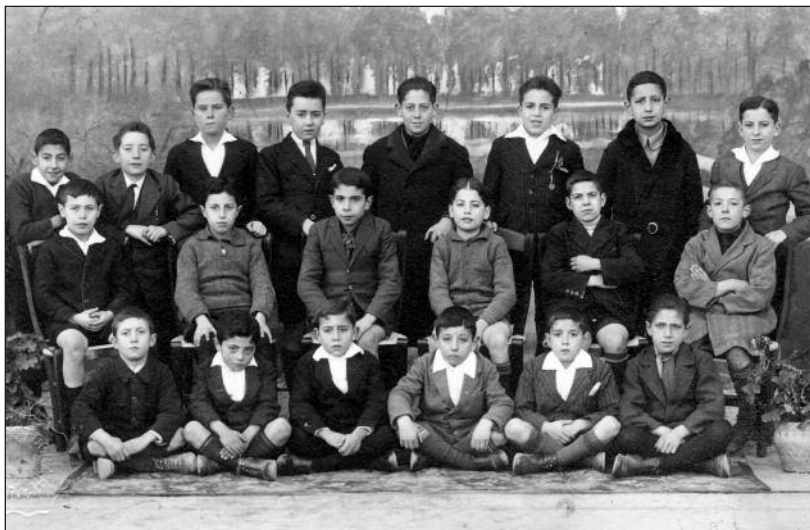

FOTOS PARA EL RECUERDO.- Alumnos del Colegio Corazón de María. Año: 1925.
(Comentario en la Sección "Notas Arandinas").

ERES MUY PRO

GAFAS PROGRESIVAS
proBASIC
desde **199€**
con antirreflejante

*Monturas Esclera, Lenti, Roberto Torretta o Esmecat con lentes progresivas o gafas con antirreflejante. Consulte con el especialista en óptica. Cita previa. 31/03/2018. No acumulable a otras ofertas.

federópticos
Marín

ARANDA DE DUERO
Pl. Santa María, 4
Tel. 947 51 15 33
Santiago, 5
Tel. 947 54 64 54

LIQUIDACIÓN TOTAL POR JUBILACIÓN

JOYERIA
Castilla
RELOJERIA • PLATA

C/ Isilla, 3 - Tel. 947 50 24 24
E-mail: jjulio.cano@yahoo.es
09400 - ARANDA DE DUERO

A PROPÓSITO DEL HOSPITAL NUEVO

Como tantos otros arandinos y ribereños, recientemente he vivido una experiencia trágica con nuestra sanidad. Unas simples pruebas diagnósticas realizadas por especialistas del Hospital Santos Reyes han conducido a un desenlace fatal, debido a la falta de evaluación acertada del riesgo de dichas pruebas en una paciente de 80 años de edad y a la ausencia de información sincera ofrecida a sus familiares.

Esta paciente, que llevaba una vida normal, fue llamada a ingresar en nuestro hospital de manera urgente y sorpresiva para su familia, para llevar a cabo una prueba médica intrusiva. A fin de realizar dicha prueba, la paciente fue trasladada en ambulancia a Valladolid, regresando al día siguiente al hospital de Aranda para permanecer en observación 24 horas. Un día después aparecieron unas complicaciones que nunca fueron advertidas a sus familiares, pero que figuran hasta en Wikipedia, donde se indica que uno de cada dos pacientes de edad avanzada (!) corre grave riesgo de perder la vida si se somete a tales pruebas. En medio de esta situación desconcertante llega el fin de semana. Los médicos cambian de turno, los especialistas están fuera y hay que esperar hasta el lunes "para ver qué hacer". Viendo a la paciente fuera de control, el domingo por la mañana el matasanos de turno se quita el marrón y la traslada a urgencias, donde fallece esa misma noche.

Todo ello me ha llevado a preguntarme, hospital nuevo, ¿para qué? ¿Qué es lo que queremos los arandinos? ¿Queremos unas instalaciones con buenos profesionales

o simplemente queremos edificar un centro sanitario más moderno y más grande pero desastrosamente dirigido?

Desde mi punto de vista, el problema sanitario de Aranda no reside solo en las instalaciones, sino en la formación del personal. No me refiero a los encargados de dar atención al ciudadano, la cual siempre es correcta, o a las excelentes enfermeras que hay en el centro (la mayoría de la zona o asentadas en la zona). Me refiero al cuadro médico, que, salvo contadas excepciones, presenta un nivel profesional muy deficiente, sobre todo los especialistas.

Yo no quiero un hospital nuevo para seguir así. Es más, preferiría que trajeran buenos médicos especialistas al viejo hospital antes que edificaran un nuevo hospital. Continuamente vemos cómo profesionales jóvenes llegan a Aranda y, en cuanto alcanzan reconocimiento profesional, abandonan nuestro centro para buscar otros de mayor prestigio. El nivel profesional de los médicos especialistas que disponemos en Aranda está muy por debajo de la media de hospitales como el HUBU de Burgos, el Río Ortega de Valladolid o La Paz de Madrid, todos ellos a menos de hora y media en coche desde Aranda.

Como arandino, me preocupa mucho más este problema que el hecho de que el hospital sea nuevo o viejo. Lo que quiero no es que el hospital sea más bonito, sino que los pacientes que acudan a él sean atendidos por buenos médicos y con la misma profesionalidad que en los hospitales antes mencionados.

Mariano Burgos

PONCIANO
CARPINTERÍA DE ALUMINIO, S. L.
CARPINTERÍA CON ROTURA DE PUENTE TÉRMICO, SISTEMAS EUROPEOS

LE INSTALAMOS SUS VENTANAS EN EL DÍA
SERIES CORREDERAS • SERIES ABATIBLES • COMPLEMENTOS

Ctra. Salas, Km. 1,9 - Tel. 947 51 00 40 - ponciano@ponciano.com - www.ponciano.com

TODO NATURAL
Pastas caseras.
Tartas naturales.
Bizcochos
con y sin azúcar.
CERRADO DOMINGOS

Santapia

C/ Puerta Nueva, 2 - Tel. 947 094 183

FORESTAL RAUZO

VENTA Y DISTRIBUCIÓN DE PELLETS Y DE LEÑA:
PINO, ROBLE, HAYA, ENCINA.
TRABAJOS FORESTALES:
(TALAS, ENTRESACAS, ETC.)

Tels. 669 42 84 10
669 42 84 11

MOTOR Agencias Oficiales

ELECTRO-SANZ HNOS



Pol. Prado Marina 947 51 23 02

AUTOMÓVILES MARRO, S.L.

TOYOTA

Sorpréndete de nuestras ofertas y animate a probar nuestros vehículos HÍBRIDOS.

Pol. Ind. Ctra. Valladolid P-141 - Tel. 947 50 45 13

MMM HONDA VIKING STIHL
Distribuidor • Servicio Oficial • Alquiler

MAQUINARIA NÚÑEZ MARTÍN, S.L.
VINÍCOLA - HUERTA - BOSQUE Y JARDÍN
CAPTACIÓN AGUA - POZOS

San Antón, 16 - 09400 Aranda de Duero (Burgos)
Teléfono y Fax: 947 51 14 22 - Móvil 619 28 17 05
mnm@manuma.es - www.manuma.es

MultiRiber
CENTRO MULTIMARCA

SERVICIO OFICIAL - VENTA DE VEHÍCULOS

SSANGYONG SUZUKI

Pol. Industrial Allenduedero - C/ Salamanca, 2
Tels. 947 51 41 12 - 645 774 754 - Aranda de Duero

TALLERES DE LASHERAS
CHAPA • PINTURA • MECÁNICA

BOSCH SERVICE

Pol. Ind. Allenduedero - C/ Zaragoza, 5
Tel. 947 51 28 21 - gestion@tallerdelasheraras.com

IBACON
AUTOMOCIÓN

REPARACIÓN, DIAGNÓSTICO Y MANTENIMIENTO DE TURISMOS Y FURGONETAS.

Avda. Protugal, 33 - 09400 - ARANDA DE DUERO - BURGOS
947 516 898 • 626 228 551

Rodamientos DUERO
RODAMIENTOS Y SOPORTES (INA Y FAG)

Repuestos Agrícolas y Automoción
Bombas Kärcher-Krüger
Maquinaria Eléctrica Bosch

Av. Montecillo, Parc. 24 Nave 6 - Tel. 947 505 001

MAQUINARIA DE JARDINERÍA
VINÍCOLA - AGRÍCOLA

MV
REPARACIÓN - VENTA Y ALQUILER

C/ Constantín, 20 - Tels. 687 002 338 - 947 502 726

EuroTaller Saeta

Más de 25 años de experiencia en: **BMW, MINI y VOLVO**. Somos especialistas

Pol. Ind. Allenduedero - Avda. Montecillo, 27
Teléfono 947 51 03 90

LAS BASURAS
No saque la basura.
Estos días no hay recogida:
10 - 17 - 24

EQUIPAMIENTO DEL HOGAR

| | |
|--|---|
| COCINA Y BAÑO | MÁS MUEBLES |
| ARROMAR servicios de calidad Muebles de COCINA y BAÑO Fabricación propia de muebles a medida C/ Pío XII, n.º 11 • Tel. 947 50 40 07 | GOR MAZ Tu mueble a medida no es un lujo C/ Postas, 9 Frente al cine Aranda 947 10 77 40 |
| MENAJE | Anúnciese en |
| Casa Valdazo | CARTELEIRA ARANDINA |
| MENAJE • FERRETERÍA • MERCERÍA | ¡TODA ARANDA Y LA RIBERA LA ESPERA! |
| Santa Lucía, 5 - Tel. 947 50 01 20 - ARANDA | |

GUÍA MÉDICA Y DE LA SALUD

clínica DUERO

ELIMINACIÓN DE HEMORROIDES SIN CIRUGÍA
UNIDAD DE INJERTO CAPILAR

LISTA DE ESPECIALISTAS

| | |
|------------------------------|-------------------------------|
| ANÁLISIS CLÍNICOS | DRA. IRIS MARTÍN RAYMONDI |
| CARDIOLOGÍA | DR. DIEGO MARTÍN RAYMONDI |
| CIRUGÍA GENERAL Y FLEBOLOGÍA | DR. JAVIER PÉREZ DÍEZ |
| DERMATOLOGÍA | DR. GONZALO NIETO GONZÁLEZ |
| DEPILACIÓN LÁSER MÉDICA | AGURCHANE EGUILAZ ALONSO |
| FISIOTERAPIA | DÑA. ANA CRIADO JIMÉNEZ |
| | DON GONZALO OLALLA FERNÁNDEZ |
| | DR. ADRIÁN MARTÍN GARCÍA |
| GINECOLOGÍA Y OBSTETRICIA | DRA. ELIANE NAVARRO |
| MEDICINA FAMILIAR | DR. JOSÉ LUIS DELGADO MORALES |
| MEDICINA INTERNA | DRA. LUISA FERNANDA LOSTAU |
| OTORRINOLARINGOLOGÍA | DRA. INMACULADA MANZANAL RUIZ |
| PSICOLOGÍA | DR. MARIO FOLGUERAL PÉREZ |
| RADIODIAGNÓSTICO | DRA. REYES FERNÁNDEZ LAUREDA |
| TRAUMATOLOGÍA | DR. GONZALO SANZ PÉREZ |
| UROLOGÍA | |

C/ Cervantes, n.º 4 • Aranda de Duero • Tels. 947 511 768 - 947 640 010 • clinicaduero@outlook.com

OSTEOPATÍA-ARANDA
Masajes, Osteopatía y Naturopatía
653188725
C/ Isabel de Castilla 1147 - ARANDA - (Junto al LUPIA) 4º1 GRATIS

María Benito Portela
LOGOPEDA

VOZ - ESCRITURA - COMUNICACIÓN - LECTURA
DEGLUCIÓN - AUDICIÓN - HABLA - ARTICULACIÓN...

Plaza La Resinera, 4 Bajo - Tel. 947 07 00 05

Lei del pie
CLÍNICA PODOLÓGICA
LEIRE AYUSO CORNEJO
Uñas encarnadas, papilomas, plantillas...

Pl. Santiago, 10
Tels. 630 502 212 - 947 512 595 Cita previa

INÉS CASTILLA
- Uroginecología y obstetricia
- Deportiva y traumatológica
- Hipopresivos - Pilates especializado

Burgo de Osma, 25 Bajo
679 262 449 - Embarazo - Postparto
- Suelo pélvico - Matrona

Clinic Pie
EDUARDO GIL DE LA PUENTE
PODÓLOGO

Cirugía de juanetes, dedos en garra, uñas encarnadas, papilomas, plantillas
C/ San Antonio, 7 - 2.º B
ATENDEMOS SANITAS

Tel. 947 50 63 03

DRA. HAYDÉE ALICIA LÓPEZ ARGÜELLES
Ginecóloga

Embarazo • Diagnóstico prenatal • Ginecología de la adolescente
• Planificación • Patología mamaria • Menopausia • Ecografía

Tels. 91 657 24 26 - 628 15 52 50 (previa cita)

TODA UNA VIDA



JULIO GARCÍA CASTILLA Y VIOLETA CANO CRISTÓBAL

Mi nombre es Julio García Castilla. Nací el 24 de marzo de 1948 en Madrid, en cuya capital también nació mi esposa Violeta Cano Cristóbal, el 26 de septiembre de 1950. Nos conocimos en el año 1973, en el taller de joyería que yo regentaba por aquel entonces, al cual acudía Violeta para hacer la contabilidad. Tras casarnos, en 1975 nos trasladamos a Aranda de Duero. En aquellos años, los atracos a joyerías en la capital de España y en otras grandes ciudades de la geografía nacional empezaron a hacerse frecuentes, con lo que decidimos continuar con la actividad en Aranda, dado que mi madre y familia materna son naturales de esta villa.

En 1980 abrimos Joyería Castilla en el centro comercial Isilla. Comenzamos la nueva andadura con mucha ilusión y con buena aceptación por parte del público. Al echar la vista atrás, reparamos en que aquellos años fueron excepcionales. Violeta estaba en la tienda de cara al público, mientras que yo me encontraba trabajando en el taller, donde me dedicaba a crear las joyas que nos pedían los clientes por encargo y a la reparación de piezas. Desde 2004, nuestro hijo José Julio se hizo cargo, junto con nosotros, de la joyería. No podemos olvidar el bache que, al igual que el resto del comercio local, experimentamos a finales de la década pasada al desencadenarse la crisis económica, de la cual poco a poco nos fuimos reponiendo.

Ahora que echamos el cierre al negocio por jubilación, no podemos sino alegrarnos de los años que le hemos dedicado, agradeciendo de corazón al pueblo de Aranda por cómo nos acogieron y por el cariño que siempre nos brindaron. Nuestros dos hijos nos han dado cuatro hermosos nietos, que son la alegría de la familia y llenarán de contento nuestros días de jubilación.

CONDUCTORES Y ARMAS PSICOTÉCNICOS ISILLA
L. a V. de 9:30 a 13:30 y 16:30 a 19:30 h.
OFTALMOLOGÍA: Dra. Losada (cita previa)
CENTRO COMERCIAL ISILLA 1.ª PLANTA
Tel. 947 51 06 26

MEDICINA ESTÉTICA Y LÁSER
TRATAMIENTOS DE INVIERNO
VARICES ARAÑAS VASCULARES
Y TODO TIPO DE MANCHAS
- CONSULTA GRATUITA -
Dr. Lázaro Pérez - CL36632 - N.R.S:09-C3-0121
Pl. de la Constitución, 5-1º Tel. 947 512 819

Si necesitas ayuda psicológica, aprovecha la promoción de seguimiento terapéutico durante 15 días por solo 60 €

PSICÓLOGO
JOSÉ RAMÓN ÁLVARO VICARIO
COL. N.º CL 4694
C/ PUERTA NUEVA N.º 25 BAJO A
TEL. 622 011 312

PIEVITAL PODOLOGÍA
ANA BELÉN PASCUAL
C/ Miranda do Douro, 17 Traseras
(Junto Ambulatorio Sur)
Tel. 947 04 88 21

Clínica Rehabilitación Aranda FISIOTERAPIA
OSTEOPATÍA • NEUROLOGÍAS • DEPORTIVO
DOLORES MUSCULARES • ACUPUNTURA • ELECTROTERAPIA
Burgo de Osma, 64 - Tel. 947 51 13 50 - ARANDA

ESPECIAL SAN VALENTÍN

Floristería YERBABUENA
Díselo con flores: rosas, plantas, orquideas y más...
Abierto sábado 10 todo el día
Servicio gratuito a domicilio Tel. 620 57 41 49

la florería
FLOWER MARKET
C/ San Francisco, 4 - Aranda de Duero
Tels. 677 76 59 45 - 947 71 96 57
Sorprende a tu pareja en San Valentín.

Centro de Estética Indra
SALUD, BELLEZA Y BIENESTAR A TU ALCANCE
Dra. M^a de los Ángeles Cabezón Hedo - Col. 281509097
Cirujana plástica, estética y reparadora.
Dr. José Ramón Larrañaga Calvo - Col. 474701886
Cirujía vascular, varices, arañas vasculares
C/ San Antonio, 9 Aranda de Duero
Tel. 947 50 12 53

ABRIMOS LOS DOMINGOS Y FESTIVOS

DULCES SALADOS EL SOL
Av. Castilla, 57 (frente Tamaca) Tel. 699 13 39 29
De 9:30 a 14:30 y 17:30 a 20:30 h.
Pan, tartas y pasteles de M. Sanz.
Encurtidos - chuches - bebidas - helados.

PANADERÍA PASTELERÍA M. SANZ
Tienda con Degustación
Torta de Aranda, pan y dulces elaborados con harina "Tierra de Sabor".
C/ Ronda, 7 - Tel. 947 51 36 93 - De 9 a 21 h.

MOVIMIENTO DE MORGRAFICO

ENERO 2018

- Nacimientos: 34
- Matrimonios: 2
- Defunciones: 46

FUNERARIA FUNELCA
TANATORIO - CREMATARIO
Tels. 900 100 715 (Gratuito) - 947 50 19 55
Apto. Correos 406 - ARANDA DE DUERO

EN EL AÑO 2017

- Nacimientos: 317
- Matrimonios: 102
- Defunciones: 494

NOTAS ARANDINAS

ALUMNOS DEL COLEGIO CORAZÓN DE MARÍA

En el año 1925 una selecta comitiva de padres de familia y amantes de la enseñanza arandinos, presidida por el registrador de la propiedad D. Antonio Maseda y por varias personalidades del Ayuntamiento, a cuyo frente se hallaba el Alcalde D. Aristóbulo Arranz, acudía al R.P. Director del Colegio Corazón de María para solicitarle que, en pro del fomento de la cultura en Aranda y de la formación intelectual de su juventud, hiciera cuantas diligencias fueran posibles para obtener de sus superiores mayores la autorización para inaugurar un centro de segunda enseñanza en Aranda.

El referido director expuso así al superior general de la Congregación los deseos de la población arandina y, allanadas algunas dificultades, pudo abrirse en octubre de dicho año el Colegio de Segunda Enseñanza, el cual contaba con vida independiente del de Primera. El R.P. Antonio Marín fue designado prefecto del nuevo colegio, posición que ya había ostentado en el Colegio Elemental en los años 1917-1925.

En la fotografía que publicamos en portada podemos ver a un grupo de alumnos que se habían destacado en la venta de almanques El Misionero para el año 1926. Reconocemos entre los retratados a Jesús Díez Meléndez (de pie, el primero por la izda.) y a José Graciani (sentado, en la fila central, el segundo por la izda.).

Clínica Dental
Reg. Sanitario: 09-C251-0186

Dr. Eric Forteza

IMPLANTES CORONAS SIN METAL ORTODONCIA INVISIBLE PERIODONCIA

FINANCIACIÓN A SU MEDIDA. CONSULTA Y DIAGNÓSTICO CON RX GRATUITOS www.clinicadentalforteza.com
C/ Miranda do Douro, 10 Bajo - Tel. 947 51 11 35 (previa cita)

FARMACIAS DE GUARDIA - Febrero

A. SANZ HERNAN, San Francisco, 31 947 51 30 13
Días: 10 - 12 - 22

M. Blanco Planas, Pizarro, 6 947 51 15 23
Días: 11 - 23

A. García Hernando, Avda. Castilla, 57 947 51 48 37
Días: 13 - 25

M. ÁNGEL LAZARO, Plaza Mayor, 11 947 50 02 69
Días: 14 - 26

M.^a Luisa Aribas, Plaza Mayor, 13 bis 947 50 01 51
Días: 15 - 27

Ana Prada de las Heras, C/ Isilla, 30 947 50 01 85
Días: 16 - 28

M. TAJADA/L. SANTAMARÍA, Pl. Obispo Acosta, 4. 947 50 11 29
Día: 17

R. Berdugo Lazúen, Avda. Castilla, 54 947 50 12 37
Día: 18

Elsa Álvaro Reizabal, C/ Duero, s/n. 947 50 00 39
Día: 19

Inmaculada de Lama, Avda. Luis Mateos, 1 947 51 26 66
Día: 20

A. M.^a GONZALEZ LAFONT, Burgo de Osma, 27 947 51 05 04
Día: 21

P. TOMAS GARCIA, Avda. El Ferial, 18 947 50 07 52
Día: 24

A TU SALUD

Hoy en día, todos sabemos la importancia que tiene la lactancia materna para nuestros hijos. El 90% de las mujeres embarazadas tiene intención de dar el pecho. Sin embargo, a los tres meses del nacimiento sólo continúa haciéndolo un 30%. Pese a la superioridad de la leche materna frente a la artificial y pese a la promoción de la lactancia materna por parte de las instituciones, continuamente vemos cómo hay madres que no pueden amamantar con éxito.

Una Consultora Certificada en Lactancia Materna (IBCLC, por sus siglas en inglés) es una profesional de la salud que posee las habilidades y conocimientos necesarios para proporcionar ayuda cualificada ante cualquier situación que se presente en torno a la lactancia. En nuestra Consulta de Lactancia ofrecemos información, herramientas y asesoramiento personalizado para todas las madres que desean superar las dificultades iniciales y disfrutar de una lactancia materna exitosa. Recuerda: amamantar es propio de nuestra condición humana y nuestro objetivo es que disfrutes de una lactancia feliz.

www.LuisaSantos.es

CONSULTA DE LACTANCIA
Luisa Fda. Santos IBCLC L-47604
Dolor • Grietas • Mastitis • Frenillo lingual
Control de peso del bebé • Poteo • BLW
Terapia miofuncional • Taller de lactancia
www.LuisaSantos.es Consulta prenatal • Maternidad • Crianza
CITA PREVIA 606 99 57 28 • Galerías Isilla, 1ª planta • ARANDA

YOGA&PILATESCENTER
CENTRO ESPECIALIZADO
Tels. 618 98 52 98 (Domingo) - 676 68 36 63 (Julián)
yogapilatescenteraranda@hotmail.com
www.arandayoga.wordpress.com

PSICÓLOGA - PSICOTERAPIA
ROSA ARANDILLA
CL-2399 N.º Reg. Sanitario: 09-C22-0174
Evaluación y Tratamiento con programas individualizados, en adolescentes, adultos y parejas.
C/ Béjar, 9 - 2.º C • Tel. 947 50 77 00

ESTÉTICA & BIENESTAR
Charo Romera
CENTRO DE DEPILACIÓN LÁSER DE DIODO
TRATAMIENTOS FACIALES Y CORPORALES (COSMÉTICA MÉDICO MARINA)
ENVOLTURAS DE ALGAS, LODOS.
MASAJES CON PINDAS, CON PIEDRAS...
TARJETAS REGALO
C/ Burgo de Osma, 1 - ARANDA
Cita previa 947 64 92 85
cr.esteticaybienestar@gmail.com

Que Natural
ECO TIENDA - HERBOLARIO
CONSULTAS:
Rejuvenecimiento facial natural
Naturopatía - Homeopatía
Reflexología podal
Av. Castilla (Al lado n.º 49 - frente Dominicas) - Tel. 947 06 87 77

phyos
C/ Barrionuevo, 8 Fisioterapia, 947 10 72 02 - ARANDA osteopatía y rehabilitación

Clinic Pie EDUARDO GIL DE LA PUENTE
PODÓLOGO
Cirugía de juanetes, dedos en garra, uñas incarnadas, papilomas, plantillas
C/ San Antonio, 7 - 2.º B
ATENDEMOS SANITAS
Tel. 947 50 63 03

fisiosalud
FISIOTERAPIA Y OSTEOPATÍA
Alberto Madrigrál Cubero
Rebeca Cáceres Gil
C/ Antonio Baciero, 3 • Tels. 947 07 00 54 - 685 18 54 79

La Botica Natural
HERBOLISTERIA, DIETÉTICA Y NUTRICIÓN
Fuenteminaya, 10 - Tel. 947 50 57 46 - ARANDA

BIO-RIBERA
CAMPILLO
AGRICULTURA ECOLÓGICA
Producción propia certificada por el Consejo Agricultura Ecológica Castilla y León.
VERDURA, HORTALIZA Y FRUTA DE PRODUCCIÓN PROPIA.
CARNÉ, LACTEOS, ZUMOS, LEGUMBRES, ETC.
Haz tu pedido y te lo llevamos a casa
677 315 224 • bioriberacampillo@gmail.com